

送り状印刷ソフト・クロネコヤマト+福山通運(+佐川急便)版

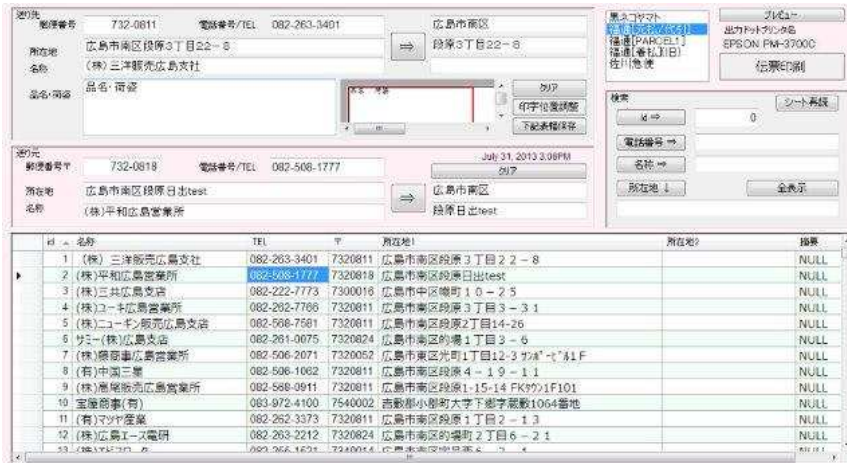

宅配便の送り状に簡単操作でドットプリンタ印刷するソフトウェア。
(試用版にて伝票印字動作確認の上、ご購入お願い致します。)

ソフト詳細説明

- ・Windows 7、Vista、Windows 8 対応
- ・お届け先とご依頼主をエクセルシート(データベース)化しました。

■ 宅配便の送り状に簡単に印刷できます。

ドットプリンタの複写送り状に直接印刷

■ お届け先・依頼主等は、エクセルシートで保守

■ 通常使うプリンタと伝票印字用のドットプリンタを自動切り替え印刷

伝票印字用のドットプリンタを設定しておけば、通常使うプリンタを切り替えなくても指定のドットプリンタへ印字します。

■ 福山通運 子伝票対応 (※ご利用プリンタにて出力可能かテストの上、ご利用下さい)

利用条件・試用期間中の制限など

試用期間 30 日。試用期間中の機能制限はありません

動作環境ソフト名: 送り状印刷ソフト・クロネコヤマト+福山通運(+佐川急便)版

動作 OS: Windows 8/7/Vista/XP / お届け先・依頼主のデータ保守にエクセルが必要です。

種類: 3,150 円(税込)

作者: (株)京楽商事.研究室

問い合わせ先: (株)京楽商事/研究室 (082)292-7737